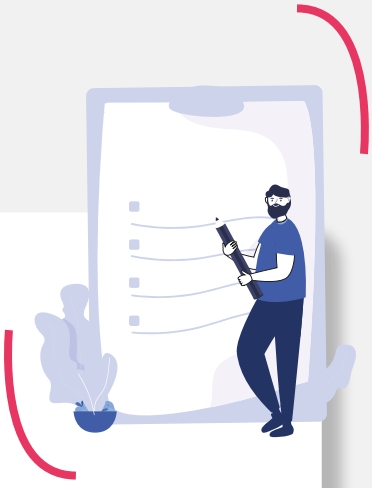

LES PERSONNES & LES ENTREPRISES

À INFORMER DE VOTRE DÉMÉNAGEMENT

FAMILLE

- [ ] Vos proches
- [ ] Le(s) école(s)
- [ ] Médecin traitant
- [ ] Spécialistes médicaux

ABONNEMENTS

- [ ] Transport en commun
- [ ] Cinéma
- [ ] Presse écrite
- [ ] Autres

ADMINISTRATIF

- [ ] Fournisseur internet*
- [ ] Fournisseur énergie*
- [ ] Les impôts
- [ ] La banque
- [ ] Carte grise
- [ ] La CAF
- [ ] Pôle Emploi

ASSURANCES

- [ ] Habitation
- [ ] Automobile
- [ ] Responsabilité civile
- [ ] Scolaire
- [ ] Santé
- [ ] Caisse de retraite

* Nous pouvons vous aider à le faire gratuitement via un partenaire

emoovz
LIBÉREZ-VOUS DU DÉMÉNAGEMENT